

PROJEÇÃO DA COBERTA - BLOCOS A, B e C
1:100

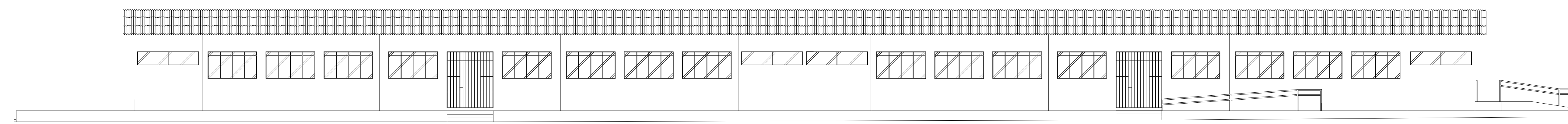

FACHADA ALOJAMENTO FEMININO - BLOCO A
1:100

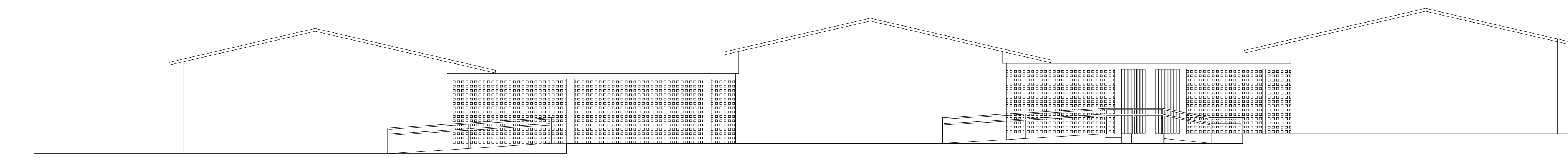

FACHADA LATERAL DIREITA - BLOCOS A, B e C
1:100

INSTITUTO FEDERAL DE EDUCAÇÃO, CIÊNCIA E TECNOLOGIA DO SERTÃO PERNAMBUCANO
IF-SERTÃO
DIRETORIA DE EXPANSÃO, REESTRUTURAÇÃO E OBRAS

RUA Coronel Amorim, 76, Centro / Petrolina - PE CEP: 56302-320

REFORMA DO ALOJAMENTO - CAMPUS PETROLINA ZONA RURAL

DESCRIÇÃO: PROJEÇÃO DA COBERTA E FACHADAS FRONTAL E LATERAL

ASSINADO: PLANTA ARQUITETÔNICA	ASSINATURACARIMBO: DIREÇÃO-GERAL
QUANTO DE ÁREA:	ASSINATURACARIMBO: RESPONSÁVEL TÉCNICO
ÁREA CONSTRUIDA ALOJAMENTO: 1.896,38 m ²	
ÁREA CONSTRUIDA EXISTENTE: 21.415,58 m ²	
ÁREA TOTAL CONSTRUIDA: 23.311,96 m ²	
ÁREA DO TERREIRO: 1.944.892,00 m ²	
TAXA DE OCUPAÇÃO: 1,2%	

DATA: 05/12/2016 ESCALA: 1/100 FOLHA: 02/04

LAIS SAMPAIO MACHADO
CREA Nº: BAH4627